『テガミバチ』
はあっ
はあっ
はあっ
心弾(しんだん)っ…
はあっ
装填(そうてん)!!
う
わあ
あぁ!!!
あああ!!!
カベルネ迎撃隊(げいげきたい)
必死(ひっし)の抵抗(ていこう)!!

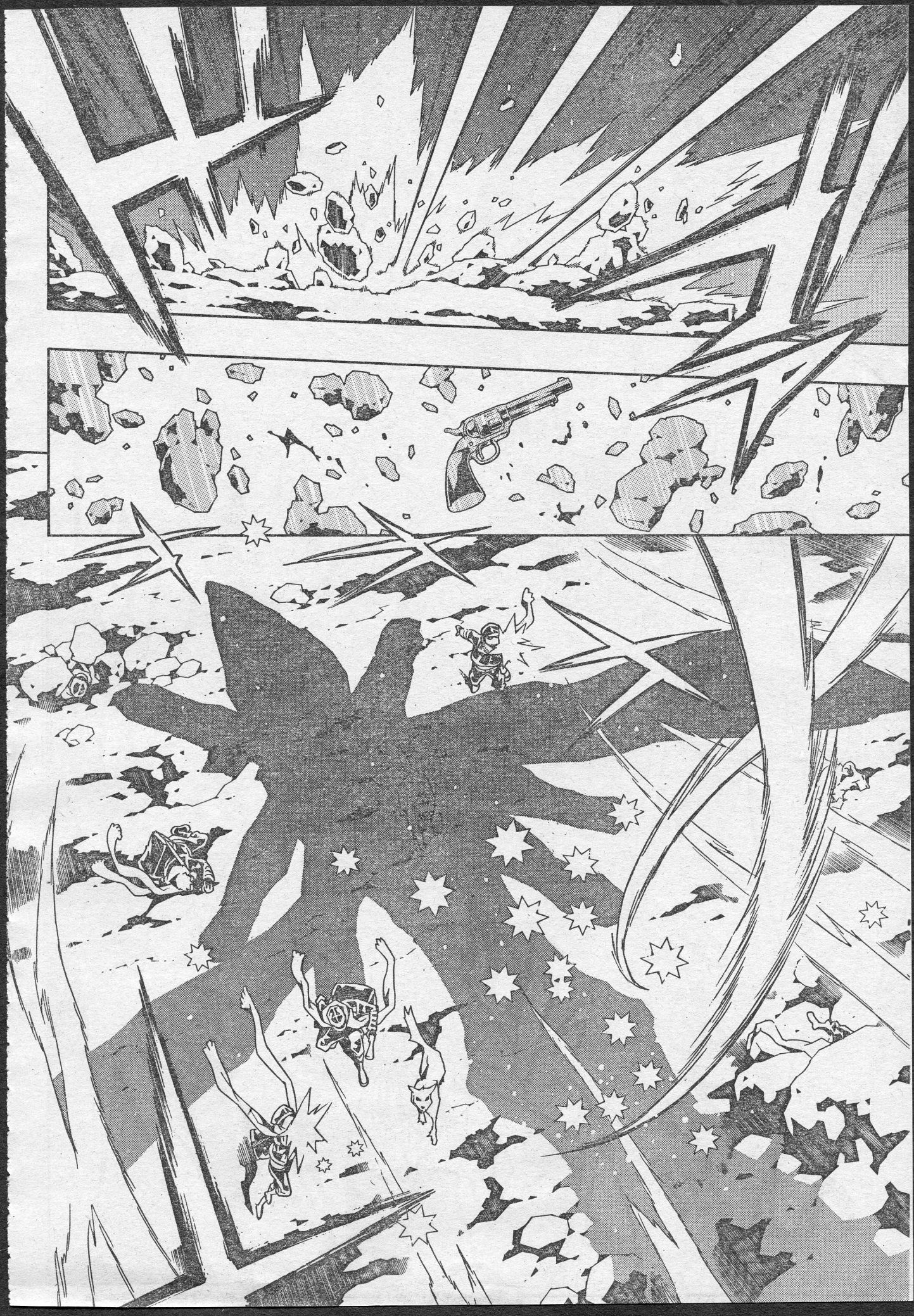

くそっ
くそ!!
よせ…!!
むやみに心弾を
撃つな!!
カベルネは
心弾の「こころ」に
惹かれて
襲ってくるんだ!!
もっと
使い所を…
!!!
ベキッ
うぅ
うわ
あぁ
あ

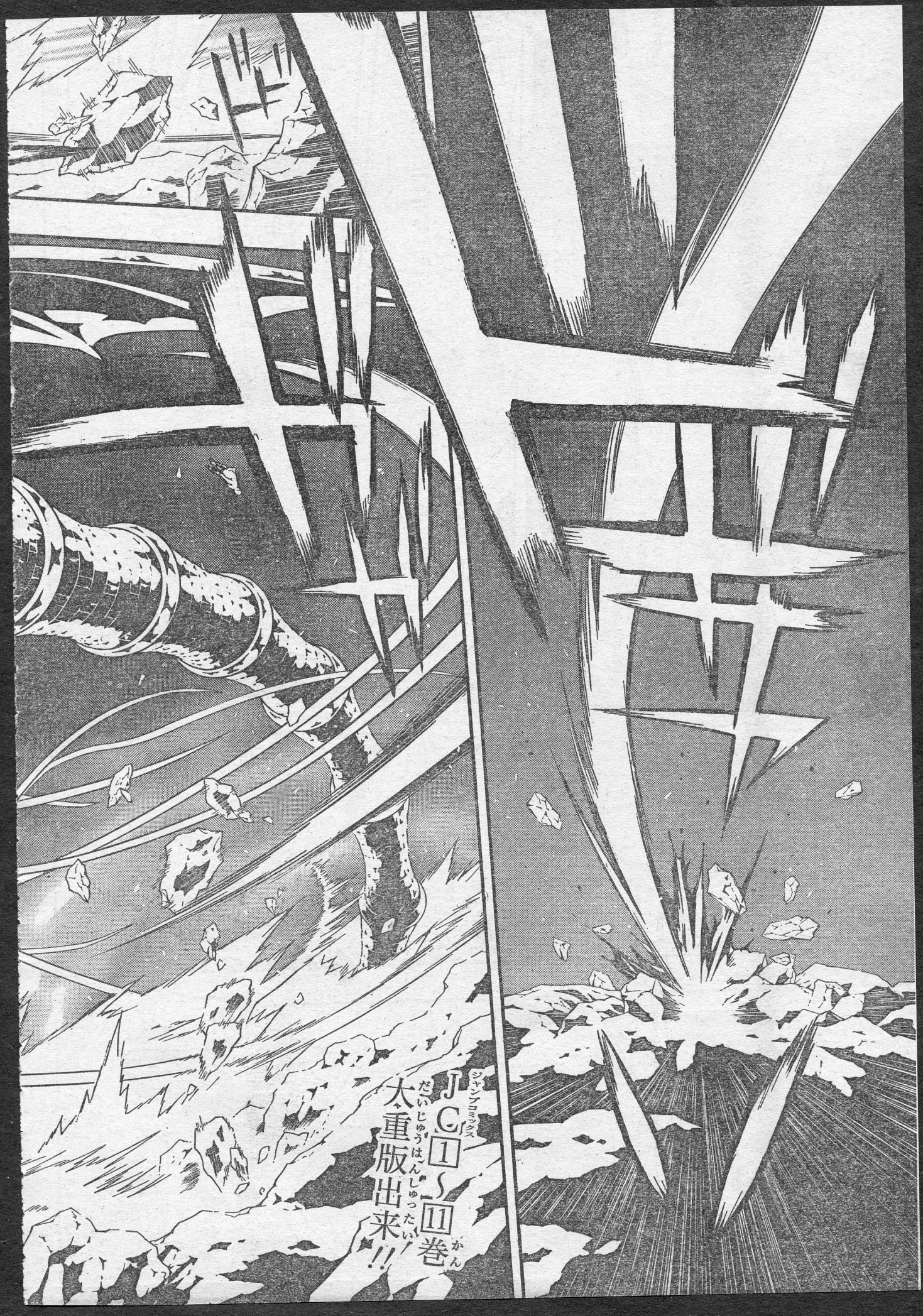
JC 1〜11巻 大重版出来!!

その猛威は全てを薙ぎ払う――!!

テガミバチ

LETTER BEE

第四十七話「光の子」

TVアニメ絶賛放送中!!

★アニメ&最新情報は4P!!

浅田弘幸

第一迎撃ポイント
第二迎撃ポイント
第三迎撃ポイント
カベルネ飛行ルート
も…
もうここまで来ているのか…!!
先発隊は……!?
第二迎撃隊はオレたちが一番後ろ……
ここを突破されたら残るは最終組だけだ…
……
ひどい…

なんて…
光景なの…
町も人も…
手当り仕第…
「こころ」を喰らうどころじゃないじゃない…!!

もしかするとそれだけ追いつめられているということかもしれませんが…

…しかしよくあんな化物の羽根を三枚も落せたよ…
さすがだなジギー・ペッパーは…

いえ
左後ろを
落としたのは
「光の子」ですね…
再生しましたが
あー
あの子
来たぞ!!
心弾!!!
装填!!
……
ラグ…

……
ラグ……
シーイング……
さん…
ラグ……
!!

おわあ!!!
いだい
として

もうすぐ迎撃ポイントに着くから
起こした方がいいかと思って…
君は…
?
ご…ごめんなさい!
リリー・コンフォートです!
もう忘れちゃいましたか?

コバルト硝子川(ガラスリバー)…
そうか…
僕(ぼく)らは
カベルネを
最終(さいしゅう)ライン
迎撃(げいげき)する任務(にんむ)に…
やっぱり…
夢(ゆめ)じゃ
ないんだ……

でも
すごいなあ
……！
さすがですね
シーイングさん!!
えっ…？
こんな非常時の
戦闘前に
ぐっすり眠れるなんて…
私なんて
怖くてふるえが
とまらないのに…！
さすがです
やっぱり
「光の子」は
違いますね…！
え…
光の…
…子…？

ヨダカから摩訶の子をつれて現われ
初試験で歴代二位のタイムでBEEに本採用！
特別な心弾を撃つ才能と
左眼に精霊琥珀を持つ少年…！
ラグ・シーイングは
まるで女帝様に愛されて生まれてきたみたい
だから「光の子」だって
ぼ…
ぼくのこと…!?
みんなそう言ってますよ！

私も
あなたくらい
才能があったらな…
出来ないことが
何もない…って
素敵でしょうね…！
私だったら…
そんなことない…
ぼくには
出来ないこと
ばかり……
叶わない
ことばかり
です……
何も…
……
何も…
……
ごめんな
さい…
私…何か
余計なこと…
相棒は
どうした？
えっ

おまえには
ディンゴ
いないのか?
ここに…
ちゃんと
いますよ
ガキャ
サワンです
キッ
む!
さわん!
おった!
鞄に
……!?
ヌニ!
今回は
配達もないし…
?
実はこの娘
風切羽を
ケガしていて…

かぜきり？
風を
受けとめて
体を浮かせる
ための羽です
つんっ
だから
この娘…今
飛べなくて…

私も…
鎧虫戦は
大の苦手
もう
不安ばかりで
……
でも
シーイング
さんと
組めたから
よかった…！

「あの方たち」と
一緒に配達してる
人と組めるなんて
すごく
心強いです！
あの方…
たち…？

ザジさんとか
クルフさん
とかです
ドドドドド
ザジと
コナーのこと!?

そうですよ！
担当するのは危険なルートばかり…
あの二人の戦闘力と配達力は
BEEの中でもトップクラスなんですから！
!!
見えたぜ!! ビフレストだ!!
スクランブルダッシュで渡ろう!! ジギーさん!!
流れる麦酒は泡を立てない
あわてるな
満ちればたどり着く
……
意味わかんねーけど
カッケーから言い返せねえ…

中央にラグとニッチが残ってたのが救いだぜ…!!
頼むぜラグ…!!
俺達が戻るまで踏ん張ってくれ…!!
ジギーさん！やっぱ急いでくれよ!!
口を閉じていろザジだってよ——!!
舌を噛むぞ
え？
うっおっ——!!

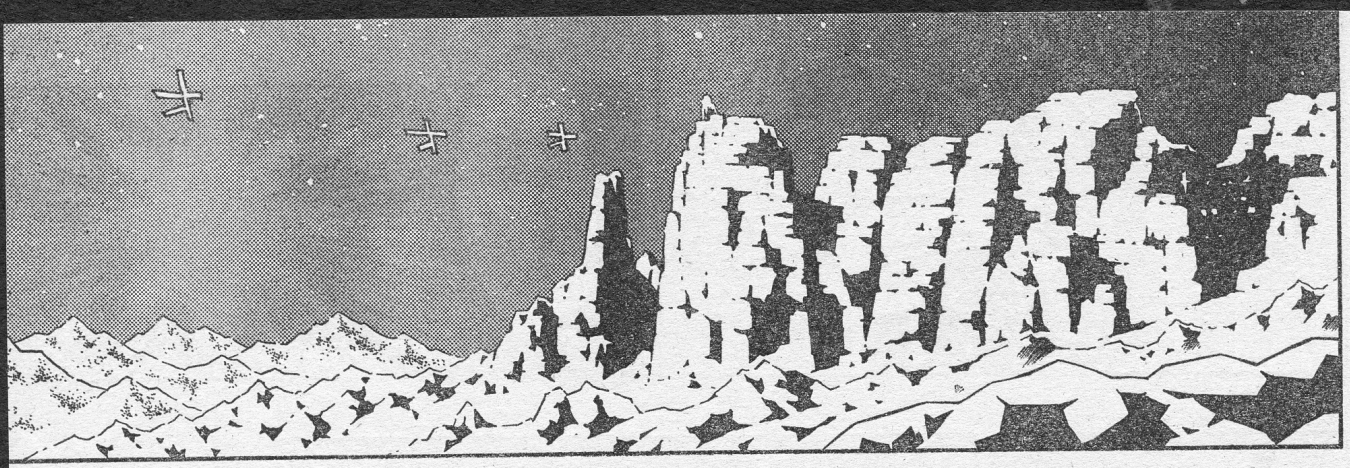

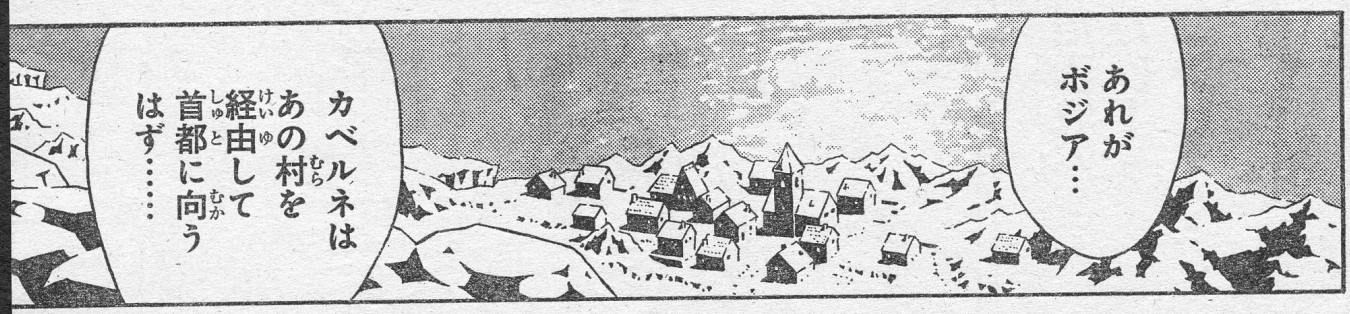
あれがボジア…
カベルネはあの村を経由して首都に向うはず……

……
此処で…
ゴゴゴ
カベルネを撃ち墜とす…

首都アカツキ…
一体どんな所なんだろう…
シーイングさんがいてくれるとはいえ…
ムリかもしれない〜…
かもしれない〜
かもしれな〜り
やっぱりこわいです〜〜〜
こわい〜〜〜
やっぱり私できるんでしょうか…
ヘタリーン
やっぱりムリかも〜〜〜
だまれ!! カレーコンビーフ!!
リリー・コンフォートです
ラグのあかばりのやっつけるつよさはちょうつよい!
そしてニッチがいて! やいたらおいしいステーキもいる!
ヌニ!!
かくれていたらよい!
おまえもおまえのディンゴもなんもいらん!!

いちるーのビーとディンゴがいるから
ぞい…
むっ…
はるか高みから!?
ヌッフォイ
ムグアッ
くっ…
でっ…
ですね…
グア!?

ヌニー
キョロ
キョロ
キョロ
ニッチがごめんなさい
いえ…
ぼくらは前で闘うので
コンフォートさん達は後方から援護をお願いします
はい…
がんばります…
……
なんか…
とてもつかれているみたい…
そんな時でもシーイングさんは…
闘うことが怖くならないんですか…？
怖いです
けど…カベルネを墜とせないともっと大変なことになりますから……
ギュン
じゃあ普段の配達は…？
危険な所ばかりなんでしょう

この世界で命を賭して
「テガミ」という「こころ」を届けること…！
それがぼくらの仕事なんだし…！
そんなことあなただって…
わかっています…！
でも…
命をかけて「テガミ」を…
自分の「こころ」を使い果すくらいの大変な配達をして届けても……
「テガミ」だけ渡したら追い帰される町も多いじゃないですか…

散々待たせておいてこれだけか!?
す…すみません…
これが集荷分だ
町には入らず帰ってくれ
そんな…
サワンは…
この娘はここに来るために戦闘でケガをしたんです…!!
手当てだけでも…

ここは
階級制度に
反対する
「リバース」側の
人間が多いんだ!!
政府の
働き蜂を
入れるわけには
いかない!!
それ以上の
ケガを
したくないなら
帰るんだな
私…小さな頃から
「テガミ」を届ける
郵便屋さんに
憧れていたんです
憧れて
憧れて…
やっと
BEEに
なれたのに…

政治のこと…
鎧虫と闘うこと…
想像とは
ずいぶん違ってて…

でも…「テガミ」を届けることは…

サワンはその時のケガで
もう二度と飛べないかもしれないんです

私も何だか配達のたびに「こころ」がすり減っていく気がして…
だから…色々考えてしまうんです…

バサバサ
グァ～～～

あ…！
ごめんなさい……！
私…つい嬉しくてへんな話して…

嬉し…い？
おう！

えと…
私……
こんな
だから…
信念をもって働く
シーイングさんを
尊敬しているんです
ラグ!!
グア!!
年下も
タイプ…
だし…
えっ…
がいちゅう!
きたぞ!

そんな……
予定より3刻は早い…！
まさか迎撃隊…みんなやられたのか!?
シーイングさん!?
ぼくが射撃体勢に入ったら
心弾でカベルネの気をひいて下さい!!
それまでは絶対に撃たないで!!
はっ…はいっ!!

グエッ
だめよ
サワン!!
シーイングさんの
言う通りに
しないと!!
ニッチ!!!
大丈夫よ…!
「光の子」が
必ず
何とか
してくれる…!

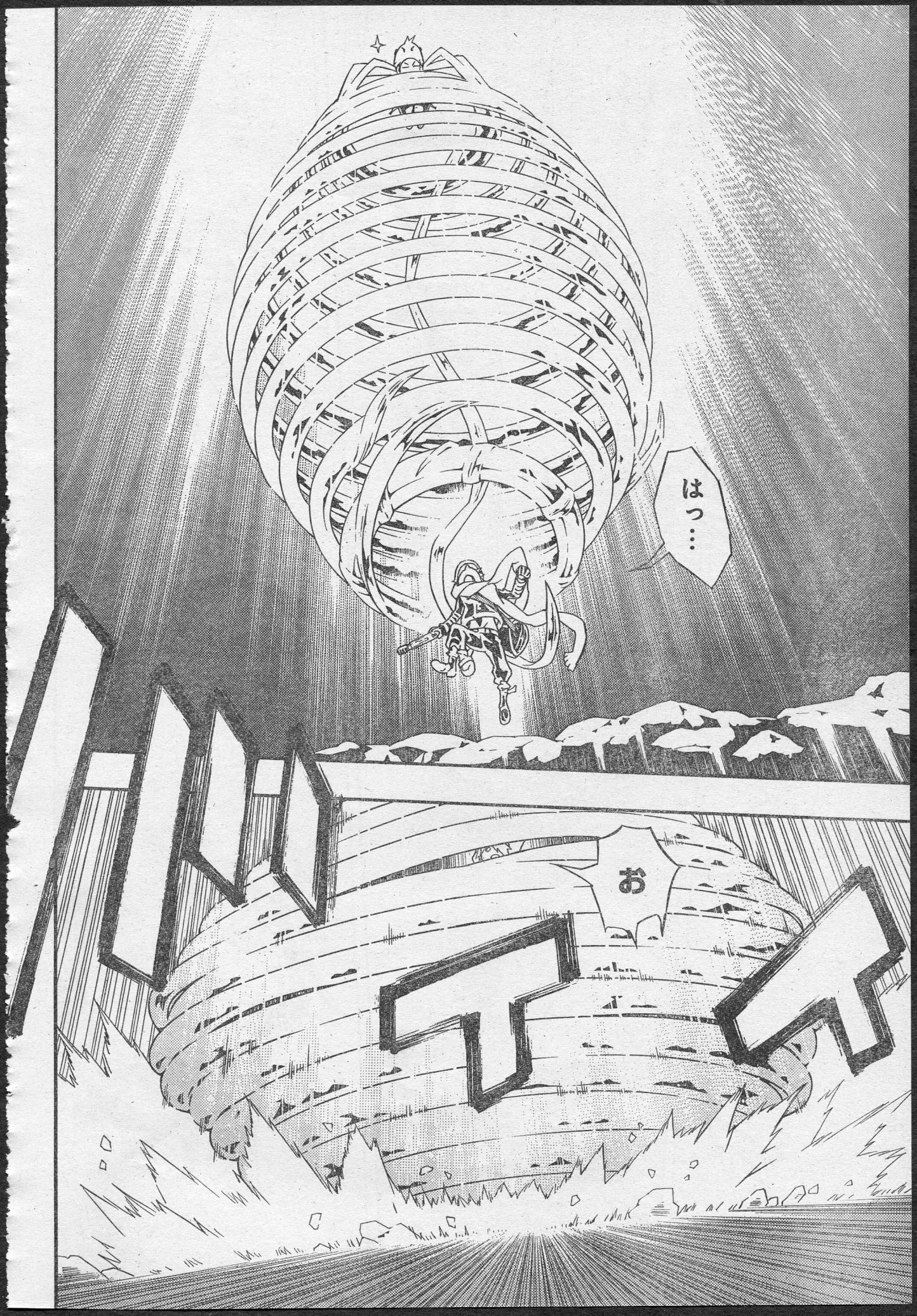
はっ…
お

わーっ

ゆけ
ラグよ!!
心弾(しんだん)つ
装填(そうてん)!!

響(ひび)けっ!!
赤針(アカバリ)ーッ!!!
!?
…
心弾(しんだん)!!
装填(そうてん)!!
山吹(ヤマブキ)――っ!!

シーイングさん!?

くっ…

くそっ…

……

赤針(アカバリ)が…

撃(う)てない…

テガミバチ——2月号につづく